

**Il cantiere dell'Impresa Pizzarotti & c. spa  
dell'Autostrada CT-SR  
in località Carlentini (SR)**



**La visita al cantiere prevista per venerdì 08  
maggio 2009 alle ore 16:00 consentirà di  
verificare lo stato dell'impianto**

**DOPO  
10 mesi dall'intervento con i  
PRATI ARMATI®**

**DOPO**

PRATI ARMATI srl – Via del Cavaliere, 18  
20090 Opera (MI)  
tel 02-57619146 – fax 02-57604165  
e-mail: [info@pratiarmati.it](mailto:info@pratiarmati.it) sito web: [www.pratiarmati.it](http://www.pratiarmati.it)

Vi preghiamo di confermare l'adesione entro il **04/05/2009**  
inviandoci il modulo d'iscrizione via fax o mail alla  
segreteria organizzativa utilizzando i dati indicati.

**Segreteria Organizzativa:**

PRATI ARMATI srl – Via del Cavaliere, 18 - 20090 Opera (MI)  
tel 02-57619146 – fax 02-57604165  
e-mail: [info@pratiarmati.it](mailto:info@pratiarmati.it) - sito web: [www.pratiarmati.it](http://www.pratiarmati.it)

**MODULO D'ISCRIZIONE**

Rag. Sociale \_\_\_\_\_

Nome e Cognome \_\_\_\_\_

Indirizzo \_\_\_\_\_

Località \_\_\_\_\_

CAP \_\_\_\_\_

Provincia \_\_\_\_\_

Tel/Cell \_\_\_\_\_

E-mail \_\_\_\_\_

- Intendo partecipare al buffet  
 Intendo partecipare alla visita al cantiere

Ai sensi della legge 196/2003 "Tutela dei dati personali", autorizzo il  
trattamento dei miei dati personali ai fini della partecipazione al  
convegno e successivi atti

Data \_\_\_\_\_

Firma \_\_\_\_\_

**INFORMAZIONI E PRENOTAZIONI PER GLI STUDENTI:**

Fac. di Agraria - Dott.ssa C. Cantone Tel. 095-234359 ore 9:00/12:00

*La partecipazione alla Giornata di Studio*

*dà diritto all'acquisizione di crediti formativi*

*E' previsto il rinfresco e il trasporto con pullman per i primi 45 studenti iscritti*

Nome e Cognome studente \_\_\_\_\_



**ARMATI®**

**PRATI**



**Giornata di studio sulla  
protezione dei suoli dall'erosione**

**I PRATI ARMATI®  
contro la desertificazione  
e l'erosione dei suoli**

**Venerdì 08 Maggio 2009  
Ore 08:45**

**Aula Magna Facoltà di Agraria  
Università degli Studi di Catania  
Via S. Sofia, 100 - Catania**



## ALCUNI CANTIERI REALIZZATI

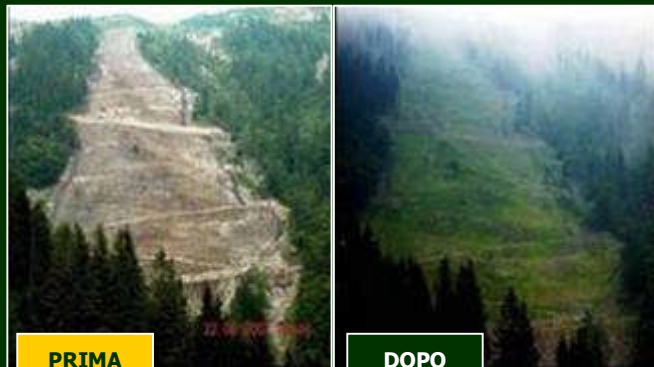

PRIMA

DOPO

FRANA DI OROPA (BI) – 40.000 mq

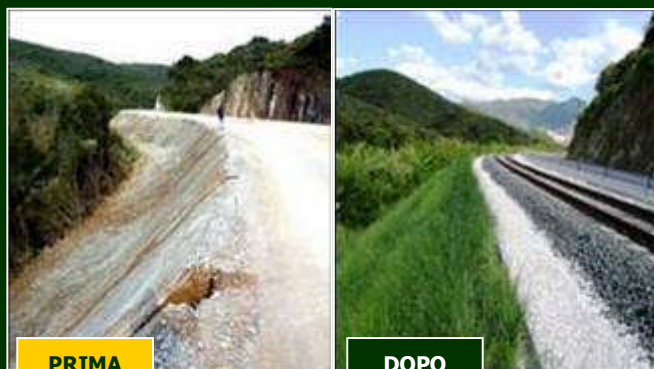

PRIMA

DOPO

SOLVAY SPA, S. VINCENZO (LI) – 50.000 mq

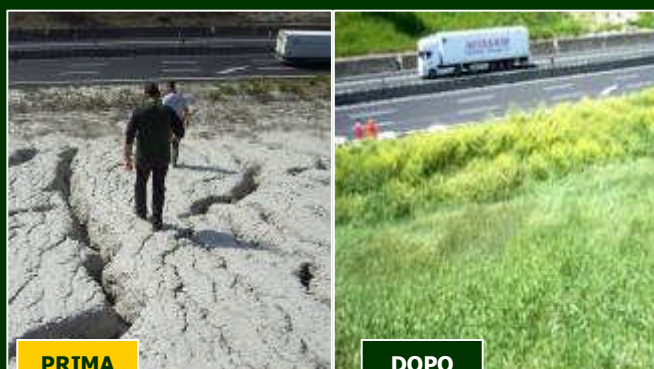

PRIMA

DOPO

AUTOSTRADIE PER L'ITALIA SPA – FABRO (TR)

## PROGRAMMA

**08:45 REGISTRAZIONE PARTECIPANTI**

**09:15 Prof. Agatino Russo, Preside della Facoltà di Agraria e Prof.ssa Cinzia Caggia, Presidente della Commissione Attività Culturali della Facoltà di Agraria** - Apertura lavori e saluto

**09:45 Ing. Claudio Zarotti, Presidente e Amministratore Delegato PRATI ARMATI srl** - I PRATI ARMATI® contro la desertificazione e l'erosione dei suoli

**11:15 Dott. Geol. Nicola Era, Coordinatore PRATI ARMATI srl centro-sud Italia** - Applicazioni su vari litotipi

**12:00 Ing. Ignazio Balsamo, Libero Professionista** I PRATI ARMATI® in abbinamento alle opere e materiali tradizionali

**12:45 DIBATTITO E CONCLUSIONI**

**13:15 RINFRESCO**

**16:00 APPUNTAMENTO AL CANTIERE DELL' IMPRESA PIZZAROTTI & C. SPA SULL'AUTOSTRADA CT-SR IN LOCALITÀ CARLENTINI** (si rammenta ai Sigg. partecipanti di portare un giubbino catarifrangente ad alta visibilità e scarpe da cantiere)

*MODERATORE: Prof. Ing. Giuseppe Cirelli – Facoltà di Agraria*

## ALCUNI CANTIERI REALIZZATI

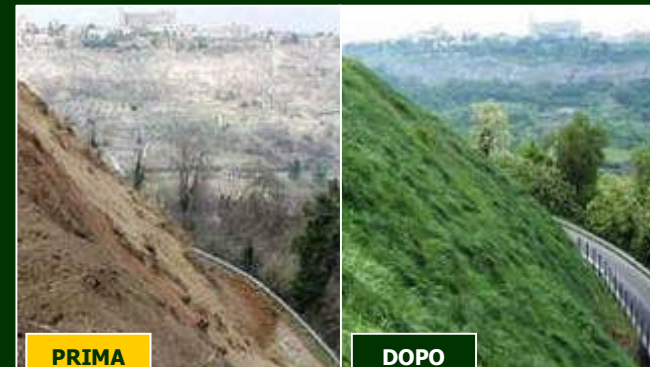

PRIMA

DOPO

ABBADIA – ORVIETO (TR)



PRIMA

DOPO

PORDENONE

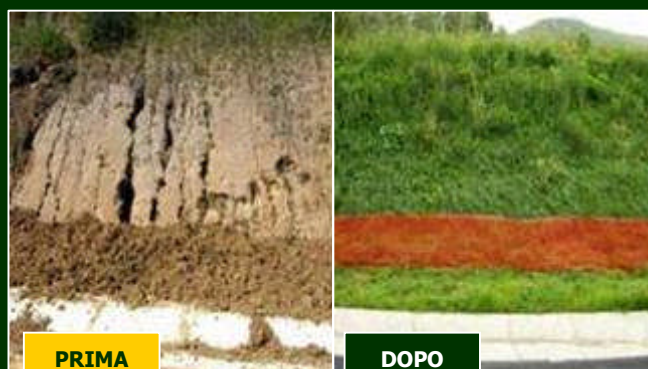

PRIMA

DOPO

ANAS SPA-AUTOSTRADA A3 SA-RC Vari lotti



PRIMA

DOPO

POLCENIGO (PN)